Estructuras de redacción

Prompt

William Ortiz

R-T-F

Actúa como un [ROL]

Eres un diseñador 3D de muebles exhibidores de producto.

Crea una [TAREA]

Diseña una punta de góndola para la exhibición de producto.

Muestra como [FORMATO]

Crea una imagen en alta resolución de la siguiente manera: Los cabezotes tienen una medida de 90 x 30 cm, los laterales de 40x150cm y unas cenefas de 90x4 cm. La punta de góndola debe tener 6 bandejas en donde se ubican diferentes productos de juguetería. La imagen debe ser tipo render en escala de grises en fondo blanco, mostrado en diagonal en donde se vea una simulación de exhibición de producto, representado por cajas sin marcas específicas.

Resultados

ChatGPT

Grok

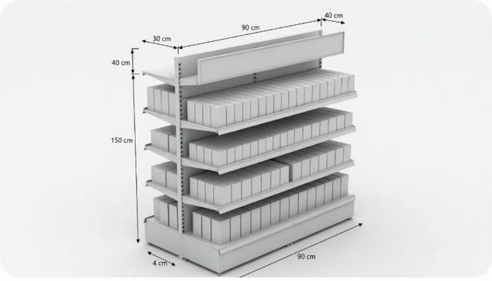

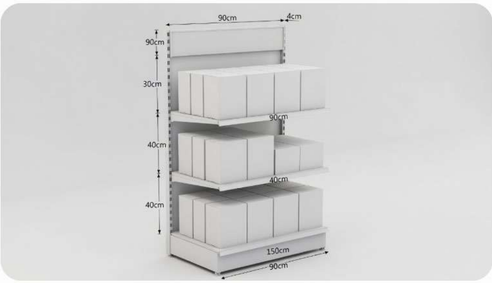

Gemini

T-A-M

Define la [TAREA]

La tarea es crear una imagen en alta resolución de un render de una punta de góndola para la exhibición de producto.

Indica la [ACCIÓN]

Actúa como un diseñador 3D especializado en diseño de muebles exhibidores de producto.

Aclara la [META]

La meta es perfeccionar el montaje de las propuestas visuales de material POP en el sector retail, con el fin de generar una presentación más ordenada, atractiva y de mayor impacto en el punto de venta.

Resultados

ChatGPT

Grok

Gemini

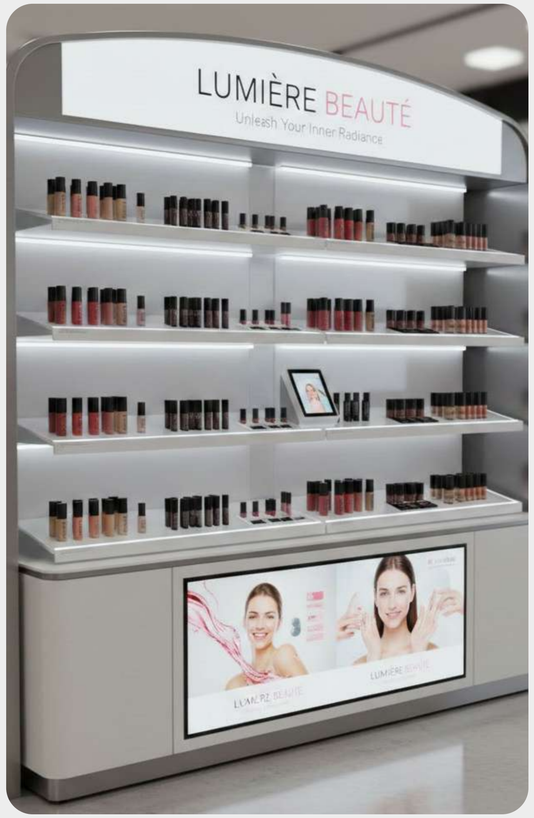

A-D-P

Explicar Problema [ANTES]

Actualmente no estamos alcanzando el nivel de impacto visual esperado en las presentaciones de los montajes de las puntas de góndola de diferentes marcas.

Declarar Resultado [DESPUÉS]

Es necesario fortalecer la propuesta gráfica de los montajes de las puntas de góndola que se usan para proponer el POP de las marcas y el nivel de detalle para mejorar la experiencia del cliente.

Pedir el Puente [PUENTE]

Desarrollar una imagen el alta resolución del render de una punta de góndola, con espacio en el cabezote y los laterales para exhibir marca, 6 bandejas para exhibique impacten visualmente, le aporten al diseño, y luces y sombras que impacten a nuestro cliente.

Resultados

ChatGPT

Grok

Gemini

C-A-R-E

Proporciona el [CONTEXTO]

Estamos renovando las visuales de las puntas de góndola en el sector retail.

Describe la [ACCIÓN]

¿Puedes ayudarnos a crear un render en alta resolución, que nos permita hacer el montaje de las nuevas visuales del POP de la marca?.

Clarifica el [RESULTADO]

Como resultado queremos generar la imagen de in render en grises y sin marcas que impacte visualmente a nuestro cliente, mostrando en el render cómo se comportaría su marca exhibida en la punta de góndola.

Da el [EJEMPLO]

Como ejemplo visual, tenemos una punta de góndola tipo arco desarrollada por la marca de galletas Oreo, que se destaca por su dinamismo, impacto visual y exhibición de producto.

Resultados

ChatGPT

Grok

Gemini

R-E-P-E

Especificar el [ROL]

Imagina que eres un diseñador 3d experto en crear muebles que buscan exhibir producto de diferentes marcas en el sector retail

Describir la [ENTRADA]

Hemos reunido información que nos permite conocer aspectos que nos llevan a desarrollar exhibidores más impactantes visualmente para nuestro cliente y permite un mejor desarrollo de ideas para vender mejor el producto

Pedir los [PASOS]

Desarrolla una imagen que nos permita ver un gran desarrollo visual en los exhibidores en escala de grises, sin marcas, pensando en que las marcas que allí se pongan sean impactantes y vendedoras, que incentiven la compra y quizá motiven a la toma de fotografías por parte de los clientes que caminen cerca al exhibidor.

Describir la [EXPECTATIVA]

El objetivo es incrementar el impacto visual en un 50%, pretendiendo con esto generar más ventas de las marcas que se exhiban en estos muebles, generra recordación e innovar en la muestra de producto en el sector retail.

Resultados

ChatGPT

Grok

Gemini